

A080 v002

09/04/2014

Message name : A080
Message version : 002
Date released : 09/04/2014
Responsible agency : BCSS-KSZ
Message description : Attestation des Offices régionaux pour l'emploi vers l'ONEm
MF Attest van Gewestelijke dienst voor arbeidsbemiddeling naar RVA
Message type : A080
Directory name : UN/EDIFACT TRIAL DIRECTORY
Directory version : 96B

Scenarii description

Distribution :

- a : Soumission: Groups 1 / 2 / 3 / [4 /] [5 /] [6 /] [7 /] [8 /] [9 /] [10/] [12]
- b : AnswerCBSS to supplier : Variante N001 (MDP or ERC)
- c : AnswerREB to supplier : Group 20 with Grp1/3 and ERC

Rem. Documentation of Variante N001 is available in a separate document.

In release of 09/04/2014):

- ◆ Add in Grp14 a 2nd occurrence of DTMB1 with EuroStatDate

In release of 09/09/2009 (Phase 2):

- ◆ Add Grp13 with JobSeekerNonCooperation
- ◆ Add new scenario with NEO Answer (enclosed in a Grp20)

In release of 19/02/2009 (Phase 1):

- ◆ Add RFFA1 with PenultimateCategory and LastCategory in Grp2 JobSeeker
- ◆ Remove SegmentLayout that didn't add valuable informations

In release of 17/09/2008 :

- ◆ Change type of BGMa, AttestationId and AttestationStatus from AN to N

In release of 09/05/2007 :

- ◆ Change type of PRCa, ActionType from AN to N

In release of 06/02/2007 :

- ◆ Change length of PRCa, ActionType from 1 to 2

In release of 06/02/2007 :

- ◆ In Grp12, (JobSeekerWithdrawal) set WithdrawalReason (AGRF1).en WithdrawalDate (DTMJ1) mandatory

In release of 15/09/2006 :

- ◆ Refresh Codelist section to include values of WithdrawalReason (AGRF1).

In release of 29/06/2006 :

- ◆ Add in Grp12 (JobSeekerWithdrawal) WithdrawalReason (AGRF1).

In release of 26/06/2006 :

- ◆ Add a new Grp12 JobSeekerWithdrawal with WithdrawalDate and Comment.

In release of 08/03/2006 :

- ◆ Add in Grp9 a 3rd occurrence of DTMG1 (qualifier 501) with StrikingOffDate. and set all Grp9's dates mandatory (M3 + explanation in Segment summary section)

In release of 01/03/2006 :

- ◆ Update in Grp2 CTAA1 –Email in segment layout section only (qualifier was wrong).

In release of 28/10/2005 :

- ◆ Add in Grp2 contact informations (COMA1 –Phone and GSM- and CTAA1 –Email-).
- ◆ Update of the codelist

In release of 05/10/2004 :

- ◆ Correction Status of Grp11 in branching diagram : "M" ipo "C"
Sections 'Segment layout' and 'Segment summary' were correct.

In release of 03/09/2004 – Version 002:

- ◆ Correction of element in GSJA1 ("J" ipo "A")
- ◆ Add Language in segment LANA1 under Grp2

In release of 30/07/2004 :

- ◆ Correction of qualifier of RELA1 & FTXA1
- ◆ In codelist, refresh the list with version "CODES IN DE STROOM A080 22.07.04.doc"
- ◆ Set BIIA1 in Grp5 (PresenceIndicator in DiagnosisInterview) Conditional
- ◆ Set BIIB1 in Grp7 (PresenceIndicator in CommonInformationSession) Conditional
- ◆ Set GIRA1 in Grp7 (SessionName in CommonInformationSession) Required
For Orbem, a code "301" is added with "Session d'information - Infosessie"
- ◆ Change length of some elements in ADRA1 & ADRB1 from 250 to 50
ADRA1-3794a, ADRB1-3794a : Street
ADRA1-3225, ADRB1-3225 : Town
- ◆ Add the element TicketID in RELB1 in Grp3
- ◆ Set nbrOfOccurrence of Grp8 (Action) from 99 to 1

In release of 12/07/2004 :

- ◆ First version

Mutation sent by the REB (Regional Employment Bureau)

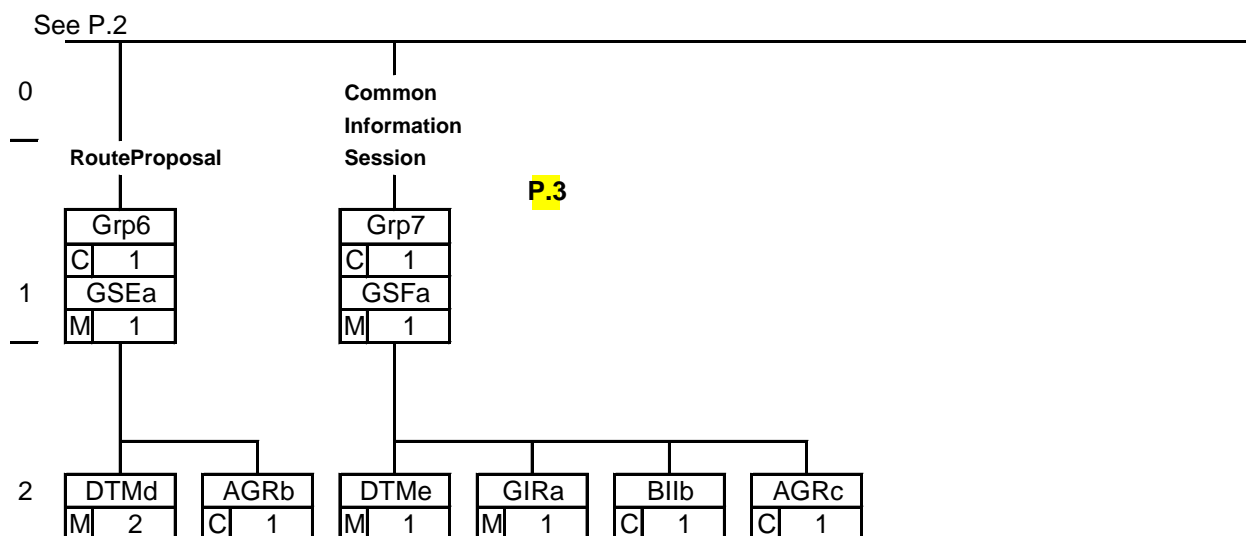
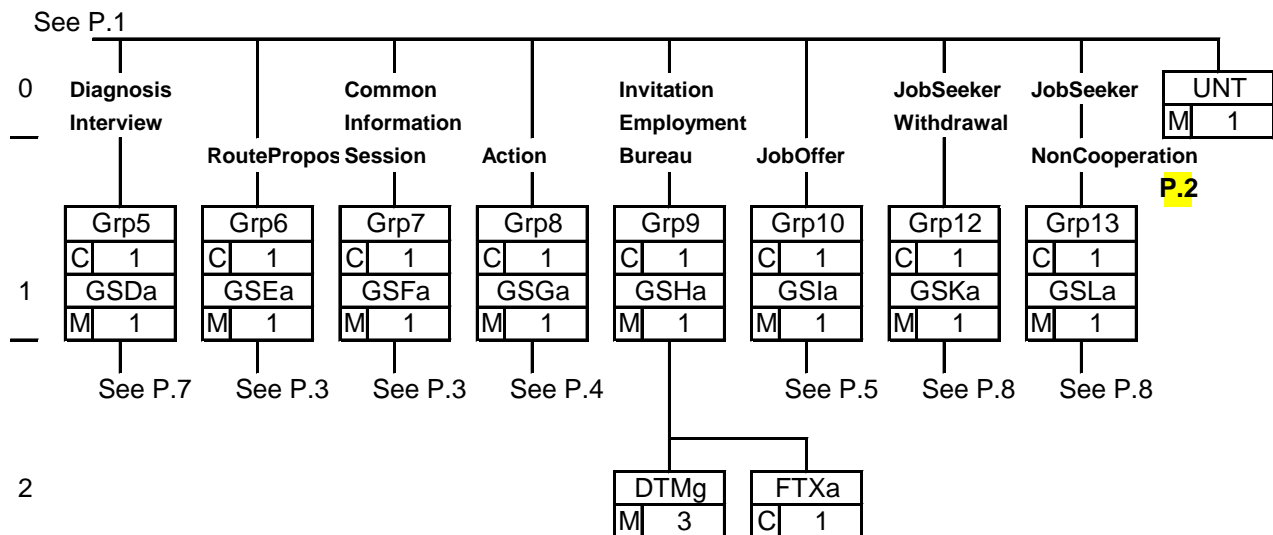
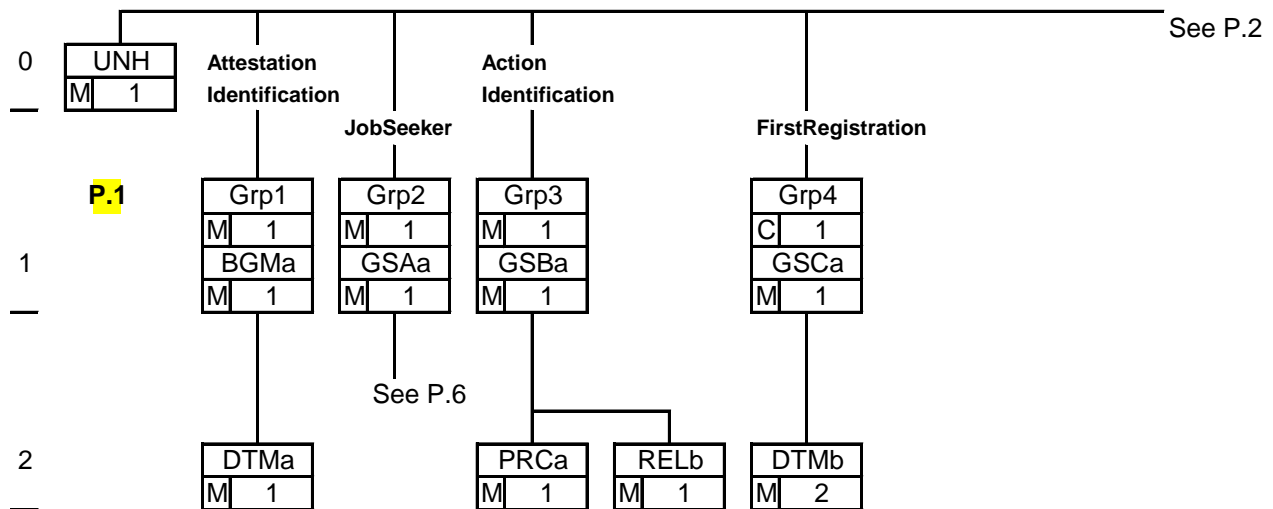

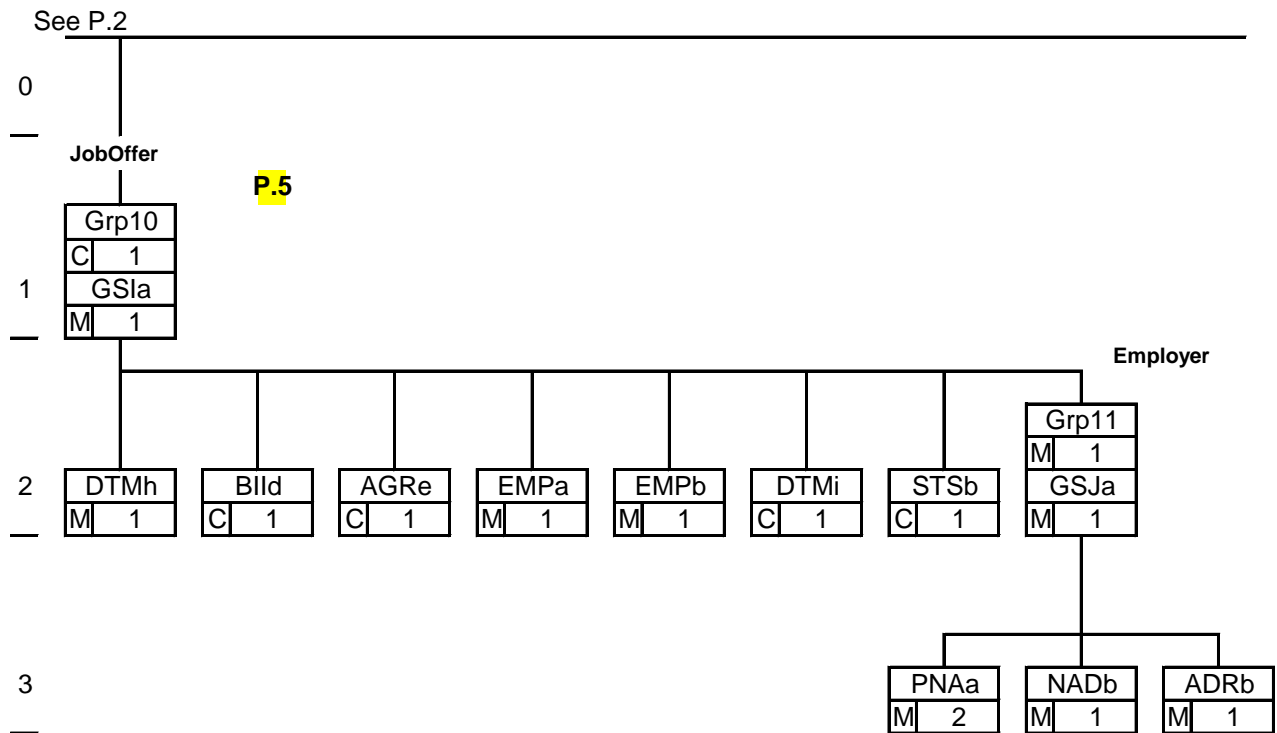
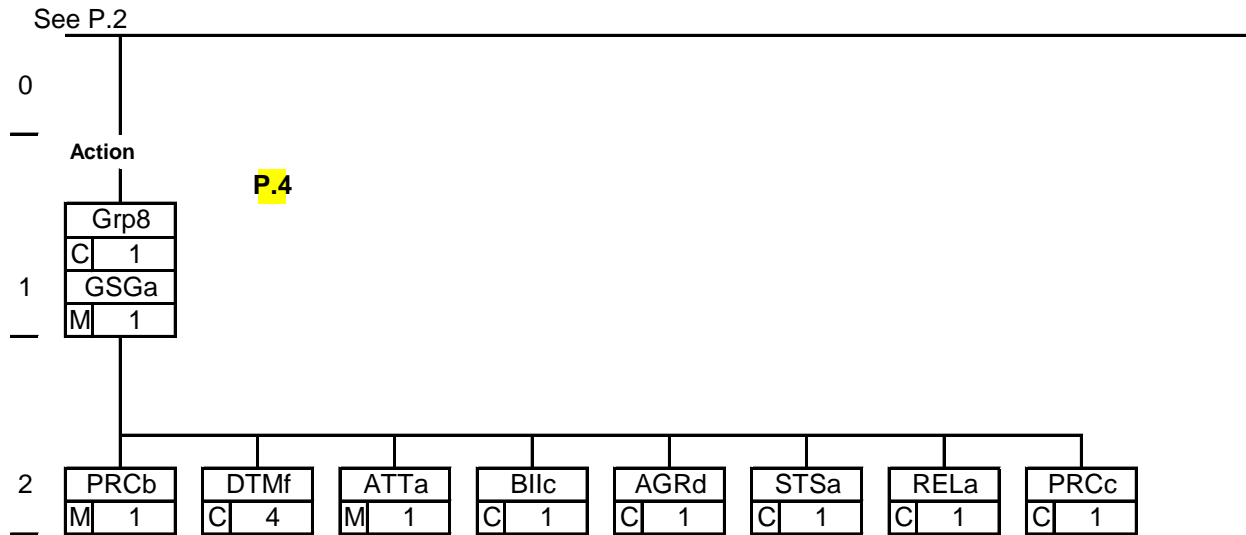

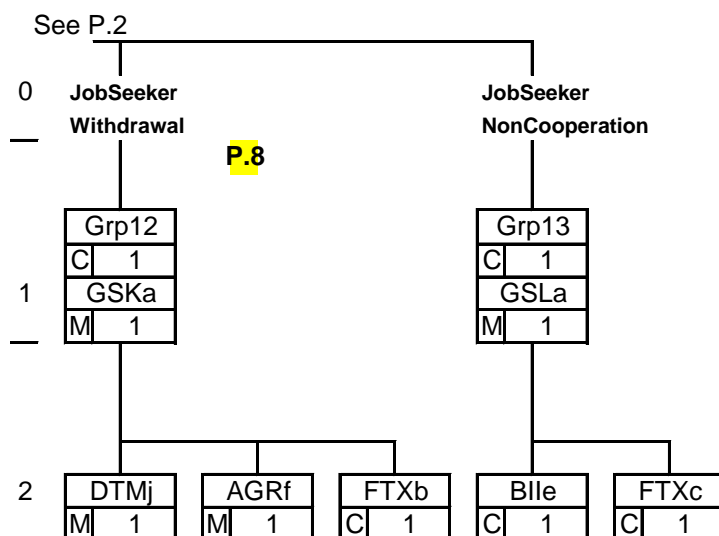
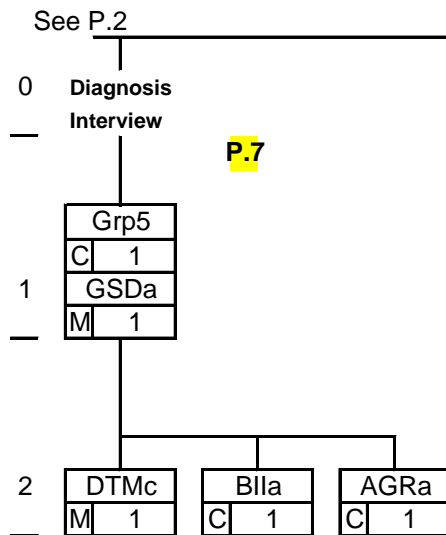
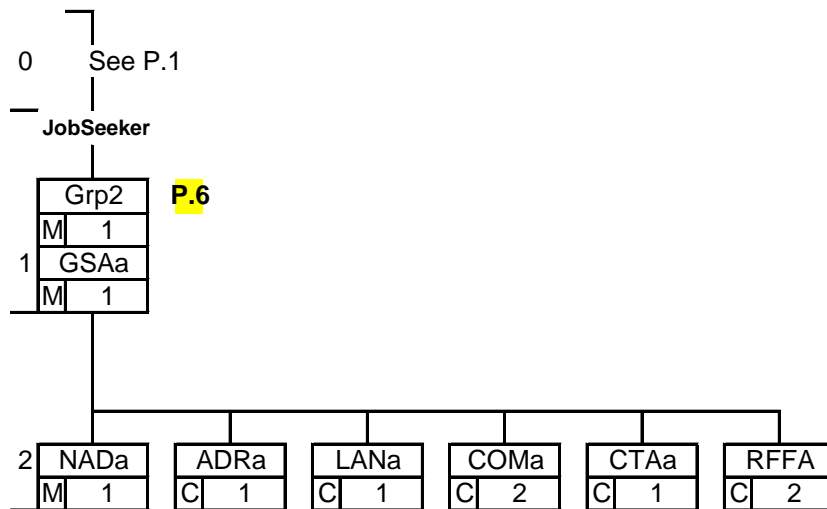

```

graph TD
    Root[Grp20] --- UNH[UNH]
    Root --- UNT[UNT]
    Root --- Action[Action]
    Root --- Result[Result]
    Action --- Identification[Identification]
    Action --- Result2[Result]
    Identification --- Grp1[Grp1]
    Identification --- Grp3[Grp3]
    Grp1 --- DTMa[DTMa]
    Grp1 --- RELb[RELb]
    Grp3 --- BGMa[BGMa]
    Grp3 --- GSBa[GSBa]
  
```

0

UNH
M 1

1

UNT
M 1

2

Grp20
M 1
GSRa
M 1

3

Grp1
M 1
BGMa
M 1

Grp3
M 1
GSBa
M 1

DTMa
M 1

RELb
M 1

ERCa
M 1

Mutation sent by the REB (Regional Employment Bureau)

Message		M	1
UNH	Message header	M	1
Group 1		M	1
BGMa	Beginning of message	M	1
DTMa	Date / Time / Period	M	1
Group 2		M	1
GSAa	Group separator	M	1
NADa	Name and address	M	1
ADRa	Address	C	1
LANa	Language	C	1
COMa	Communication contact	C	2
CTAa	Contact information	C	1
RFFa	Reference	C	2
Group 3		M	1
GSBa	Group separator	M	1
PRCa	Process identification	M	1
RELB	Relationship	M	1
Group 4		C	1
GSCa	Group separator	M	1
DTMb	Date / Time / Period	M	2
Group 5		C	1
GSDa	Group separator	M	1
DTMc	Date / Time / Period	M	1
BIla	Structure identification	C	1
AGRa	Agreement Identification	C	1
Group 6		C	1
GSEa	Group separator	M	1
DTMd	Date / Time / Period	M	2
AGRb	Agreement Identification	C	1
Group 7		C	1
GSFa	Group separator	M	1
DTMe	Date / Time / Period	M	1
GIRa	Related Identification numbers	M	1
BIlb	Structure identification	C	1
AGRc	Agreement Identification	C	1

Group 8		C	1
GSGa	Group separator	M	1
PRCb	Process identification	M	1
DTMf	Date / Time / Period	C	4
ATTa	Attribute	M	1
BIlc	Structure identification	C	1
AGRd	Agreement Identification	C	1
STSa	Status	C	1
RELa	Relationship	C	1
PRCc	Process identification	C	1
Group 9		C	1
GSHa	Group separator	M	1
DTMg	Date / Time / Period	M	3
FTXa	Free text	C	1
Group 10		C	1
GSIa	Group separator	M	1
DTMh	Date / Time / Period	M	1
BIId	Structure identification	C	1
AGRe	Agreement Identification	C	1
EMPa	Employment details	M	1
EMPb	Employment details	M	1
DTMi	Date / Time / Period	C	1
STSB	Status	C	1
Group 11		M	1
GSJa	Group separator	M	1
PNAa	Party name	M	2
NADb	Name and address	M	1
ADRb	Address	M	1
Group 12		C	1
GSKa	Group separator	M	1
DTMj	Date / Time / Period	M	1
AGRf	Agreement Identification	M	1
FTXb	Free text	C	1
Group 13		C	1
GSLa	Group separator	M	1
BIle	Structure identification	C	1
FTXb	Free text	C	1
UNT	Message trailer	M	1

Mutation answer sent by NEO (National Employment Office)

Message		M	1
UNH	Message header	M	1
Group 20		M	1
GSRa	Group separator	M	1
Group 1		M	1
BGMa	Beginning of message	M	1
DTMa	Date / Time / Period	M	1
Group 3		M	1
GSBa	Group separator	M	1
RELb	Relationship	M	1
ERCa	Application error information	C	1
UNT	Message trailer	M	1

Mutation sent by the REB (Regional Employment Bureau)**Message****UNH - M - 1 - MESSAGE HEADER****Group1 - M - 1 -****BGMa - M - 1 - BEGINNING OF MESSAGE**

Identification de l'attestation
Identificatieattest

DTMa - M - 1 - DATE/TIME/PERIOD

Date de création du message
Aanmaakdatum van het bericht

(End of Group1)**Group2 - M - 1 -**

Informations relatives au chômeur
Informatie over de werkloze

GSAa - M - 1 - GROUP SEPARATOR**NADa - M - 1 - NAME AND ADDRESS**

Nom et prénom du chômeur
Naam en voornaam van de werkloze

ADRa - C - 1 - ADDRESS

Adresse du chômeur (rue , n°, boîte, code postal, commune)
Adres van de werkloze (straat, nr, bus, postcode, gemeente)

LANa - C - 1 - LANGUAGE

!!! MANDATORY IF ADRa exists !!!
Code langue
Taalcode

COMa - C - 2 – COMMUNICATION CONTACT

- (A) Numéro de téléphone
Telefoonnummer
- (B) Numéro de GSM
GSMnummer

CTAa - C - 1 – CONTACT INFORMATION

Email

RFFa - C - 2 – REFERENCE

- (A) Avant dernière catégorie

- Voorlaatse categorie
(B) Dernière catégorie
Laatste categorie

(End of Group2)

Group3 - M - 1 -

Informations relatives à l'identification de l'action
Informatie over de actie identificatie

GSBa - M - 1 - GROUP SEPARATOR

PRCa - M - 1 - PROCESS IDENTIFICATION

Identification type d'action
Identificatie aard van aktie

RELb - M - 1 - RELATIONSHIP

N° de Ticket
Ticketnr

(End of Group3)

Group4 - C - 1 -

Informations relatives à la première inscription
Informatie over de eerste inschrijving

GSCa - M - 1 - GROUP SEPARATOR

DTMb - M - 2 - DATE/TIME/PERIOD

- (A)M Date de première inscription
Eerste inschrijvingsdatum
(B)C Date Eurostat
EuroStatdatum

(End of Group4)

Group5 - C - 1 -

Informations relatives à l'entretien de diagnostic
Informatie over de diagnostiekgesprek

GSDa - M - 1 - GROUP SEPARATOR

DTMc - M - 1 - DATE/TIME/PERIOD

Date de l'entretien
Gesprekdatum

BIIa - C - 1 - STRUCTURE IDENTIFICATION

Présent / Absent / Refus
Aanwezig : Afwezig / Weigering

AGRa - C - 1 - AGREEMENT IDENTIFICATION

Motif absence / refus

Reden afwezig / weigering

(End of Group5)

Group6 - C - 1 -

Informations relatives à la proposition de parcours
Informatie over het trajectvoorstel

GSEa - M - 1 - GROUP SEPARATOR

DTMd - M - 2 - DATE/TIME/PERIOD

(A) M Date de début
Startdatum

(B) C Date de fin
Einddatum

AGRb - C - 1 - AGREEMENT IDENTIFICATION

Accepté / refus
Aanvaard / weigering

(End of Group6)

Group7 - C - 1 -

Informations relatives à la séance d'information collective
Informatie over de collectieve informatiesessie

GSFa - M - 1 - GROUP SEPARATOR

DTMe - M - 1 - DATE/TIME/PERIOD

Date de la session
Datum van de sessie

GIRa - M - 1 - RELATED IDENTIFICATION NUMBERS

Nom de la session
Naam van de sessie

BIlb - C - 1 - STRUCTURE IDENTIFICATION

Présent / Absent / Refus
Aanwezig : Afwezig / Weigering

AGRc - C - 1 - AGREEMENT IDENTIFICATION

Motif absence / refus
Reden afwezig / weigering

(End of Group7)

Group8 - C - 1 -

Informations relatives aux actions
Informatie over de acties

GSGa - M - 1 - GROUP SEPARATOR**PRCb - M - 1 - PROCESS IDENTIFICATION**

Type d'action
Aard van aktie

DTMf - C - 4 - DATE/TIME/PERIOD

- (A) Date de la demande
Datum aanvraag
- (B) Date de début
Startdatum
- (C) Date de fin prévue
Einddatum : voorzien
- (D) Date de fin effective
Einddatum : effectief

ATTa - M - 1 - ATTRIBUTE

Intensité
Intensiteit

BIlc - C - 1 - STRUCTURE IDENTIFICATION

Présent / Absent / Refus
Aanwezig : Afwezig / Weigering

AGRd - C - 1 - AGREEMENT IDENTIFICATION

Motif absence / refus
Reden afwezig / weigering

STSa - C - 1 - STATUS

Fin anticipée
Vroegtijdige beëindiging

RELa - C - 1 - RELATIONSHIP

Raison de la fin anticipée
Reden van vroegtijdige beëindiging

PRCc - C - 1 - PROCESS IDENTIFICATION

Suite
Vervolg

(End of Group8)***Group9 - C - 1 -***

Informations relatives à l'invitation de l'office régional pour l'emploi
Informatie over de uitnodiging van het Gewest

GSHa - M - 1 - GROUP SEPARATOR**DTMg - M - 3 - DATE/TIME/PERIOD**

- (A) M Date de la première invitation
Datum eerste uitnodiging
- (B) M Date de rappel

Datum rappel
(C) M Date de radiation
Uitschrijvingsdatum

FTXa - C - 1 - FREE TEXT

Commentaire
Commentaar

(End of Group9)

Group10 - C - 1 -

Informations relatives à l'offre de travail
Informatie over de werkaanbod

GSla - M - 1 - GROUP SEPARATOR

DTMh - M - 1 - DATE/TIME/PERIOD

Date de communication au chômeur
Datum mededeling werkloze

BIId - C - 1 - STRUCTURE IDENTIFICATION

Présent / Absent / Refus
Aanwezig : Afwezig / Weigering

AGRe - C - 1 - AGREEMENT IDENTIFICATION

Motif absence / refus
Reden afwezig / weigering

EMPa - M - 1 - EMPLOYMENT DETAILS

Circuit régulier / spécial
Reguliere baan / bijz. arbeidscircuit

EMPb - M - 1 - EMPLOYMENT DETAILS

Régime de travail
Arbeidsregime

DTMi - C - 1 - DATE/TIME/PERIOD

Date de présentation à l'employeur
Datum aanbidding bij werkgever

STsb - C - 1 - STATUS

Résultat de la présentation
Resultaat aanbidding

Group11 - M - 1 -

Informations relatives à l'employeur
Informatie over de werkgever

GSJa - M - 1 - GROUP SEPARATOR**PNAa - M - 2 - PARTY NAME**

- (A) Employeur N° ONSS
Werkgever RSZ inschrijvingsnummer
- (B) Employeur N° BCE
Werkgever KBOnummer

NADb - M - 1 - NAME AND ADDRESS

Nom de l'employeur
Naam werkgever

ADRB - M - 1 - ADDRESS

Adresse siège d'exploitation (rue , n°, code postal, commune)
Adres van het exploitatiezetel (straat, nr., postcode, gemeente)

(End of Group11)

(End of Group10)

Group12 - C - 1 -

Informations relatives au retrait comme demandeur d'emploi

GSKa - M - 1 - GROUP SEPARATOR**DTMj - M - 1 - DATE/TIME/PERIOD**

Date de retrait comme demandeur d'emploi
Uitschrijvingsdatum als werkzoekende

AGRf - M - 1 - AGREEMENT IDENTIFICATION

Motif retrait
Reden uitschrijving

FTXb - C - 1 - FREE TEXT

Commentaire
Commentaar

(End of Group12)

Group13 - C - 1 -

Informations relatives au demandeur d'emploi non coopératif

GSLa - M - 1 - GROUP SEPARATOR**Blle - C - 1 - STRUCTURE IDENTIFICATION**

Indicateur de non coopération

FTXc - C - 1 - FREE TEXT

Commentaire
Commentaar

(End of Group13)

UNT - M - 1 - MESSAGE TRAILER

(End of Message)

Mutation answer sent by NEO (National Employment Office)**Message****UNH - M - 1 - MESSAGE HEADER****Group20 - M - 1 -**

GSRa - M - 1 - GROUP SEPARATOR

Group1 - M - 1 -

BGMa - M - 1 - BEGINNING OF MESSAGE

Identification de l'attestation

Identificatieattest

DTMa - M - 1 - DATE/TIME/PERIOD

Date de création du message

Aanmaakdatum van het bericht

(End of Group1)**Group3 - M - 1 -**

Informations relatives à l'identification de l'action

Informatie over de actie identificatie

GSBa - M - 1 - GROUP SEPARATOR

RELb - M - 1 - RELATIONSHIP

N° de Ticket

Ticketnr

(End of Group3)

ERCa - M - 1 - APPLICATION ERROR INFORMATION

Code retour + Codelist

Returncode + Codelijst

(End of Group20)**UNT - M - 1 - MESSAGE TRAILER****(End of Message)**

Left blank intentionnaly

IHFN				In House File Normalised					
	REB	mutatio	NEO	answer		REB	mutatio	NEO	answer
GSRA1				1		ATTA1	30		
BGMA1	1			2		BIIC1	31		
DTMA1	2			3		AGRD1	32		
GSAA1	3					STSA1	33		
NADA1	4					RELA1	34		
ADRA1	5					PRCC1	35		
LANA1	6					GSHA1	36		
COMA1	7					DTMG1	37		
CTAA1	8					FTXA1	38		
RFFA1	9					GSIA1	39		
GSBA1	10			4		DTMH1	40		
PRCA1	11					BIID1	41		
RELB1	12			5		AGRE1	42		
GSCA1	13					EMPA1	43		
DTMB1	14				*upd	EMPB1	44		
GSDA1	15					DTMI1	45		
DTMC1	16					STSB1	46		
BIIA1	17					GSJA1	47		
AGRA1	18					PNA1	48		
GSEA1	19					NADB1	49		
DTMD1	20					ADRB1	50		
AGRB1	21					GSKA1	51		
GSFA1	22					DTMJ1	52		
DTME1	23					AGRF1	53		
GIRA1	24					FTXB1	54		
BIIB1	25					GSLA1	55		
AGRC1	26					BIIE1	56		
GSGA1	27					FTXC1	57		
PRCB1	28					ERCA1			6
DTMF1	29								

Légende		
Align	L	Left / Gauche / Links
	R	Right / Droite / Rechts
Typ	AN	AlphaNumeric / Aphanumérique / Alfnumeriek
	A	Alphabetic / Ahabétique / Alfabetisch
	N	Numeric / Numérique / Numeriek
St.	M	Mandatory / Obligatoire / Noodzakelijk
	C	Conditional / Conditionnel / Conditioneel

GSRA1	Séparateur pour groupe de segments						
	Verdeling segment groepen						
Fields	Len.	from	to	Value/Description	Align	Typ	St.
Rec-type	5	1	5	"GSRA1"	L	AN	M
GSRA1-0081	1	6	6	"R"	L	AN	M

BGMA1	Identification de l'attestation						
	Identificatie attest						
Fields	Len.	from	to	Value/Description	Align	Typ	St.
Rec-type	5	1	5	"BGMA1"	L	AN	M
BGMA1-1000	15	6	20	N° d'attestation Attestnummer	R	N	M
BGMA1-1056	2	21	22	N° de situation Situatienummer	R	N	M
BGMA1-1225	1	23	23	Nature de l'attestation Aard van attest	R	N	M

DTMA1	Date de création du message						
	Aanmaakdatum van het bericht						
Fields	Len.	from	to	Value/Description	Align	Typ	St.
Rec-type	5	1	5	"DTMA1"	L	AN	M
DTMA1-2005	3	6	8	"137" Document/Message Date/Time	L	AN	M
DTMA1-2380	8	9	16	Date de création du message Aanmaakdatum	R	N	M
DTMA1-2379	3	17	19	"102" format 'CCYYMMDD'	L	AN	M

GSAA1	Séparateur pour groupe de segments						
	Verdeling segment groepen						
Fields	Len.	from	to	Value/Description	Align	Typ	St.
Rec-type	5	1	5	"GSAA1"	L	AN	M
GSAA1-0081	1	6	6	"A"	L	AN	M

NADA1	Nom et prénom du chomeur						
	Naam en voornaam van de werkloze						
Fields	Len.	from	to	Value/Description	Align	Typ	St.
Rec-type	5	1	5	"NADA1"	L	AN	M
NADA1-3035	3	6	8	"GL0"	L	AN	M
NADA1-3124	50	9	58	Nom Naam	L	AN	M
NADA1-3036	30	59	88	Prénom Voornaam	L	AN	C

ADRA1	Adresse du chomeur						
	Adres van de werkloze						
Fields	Len.	from	to	Value/Description	Align	Typ	St.
Rec-type	5	1	5	"ADRA1"	L	AN	M
ADRA1-3787	3	6	8	"550"	L	AN	M
ADRA1-3794a	50	9	58	Rue Straat	L	AN	M
ADRA1-3794b	15	59	73	Numero de maison Huisnummer	L	AN	C
ADRA1-3794c	15	74	88	Boite Bus	L	AN	C
ADRA1-3251	10	89	98	Code postal Postcode	L	AN	M
ADRA1-3225	50	99	148	Commune Gemeente	L	AN	M

LANA1	Code langue						
	Taalcode						
Fields	Len.	from	to	Value/Description	Align	Typ	St.
Rec-type	5	1	5	"LANA1"	L	AN	M
LANA1-3455	3	6	8	"500"	L	AN	M
LANA1-3453	1	9	9	Code langue Taalcode	R	N	M

COMA1	Numéro (A) de téléphone (B) de GSM						
	(A) telefoon- (B) GSM- nummer						
Fields	Len.	from	to	Value/Description	Align	Typ	St.
Rec-type	5	1	5	"COMA1"	L	AN	M
COMA1-3155	3	6	8	(A) "500" (B) "501"	L	AN	M
COMA1-3148	17	9	25	(A) N° de telephone Telefoonnummer (B) N° de GSM GSMnummer	L	AN	M

CTAA1	Email						
Fields	Len.	from	to	Value/Description	Align	Typ	St.
Rec-type	5	1	5	"CTAA1"	L	AN	M
CTAA1-3139	3	6	8	"500"	L	AN	M
CTAA1-3412	50	9	58	Email	L	AN	M

RFFA1	Catégorie DE (A) Avant dernière (B) Dernière						
	Categorie WZ (A) Voorlaatste (B) Laatste						
Fields	Len.	from	to	Value/Description	Align	Typ	St.
Rec-type	5	1	5	"RFFA1"	L	AN	M
RFFA1-1153	3	6	8	(A) "E98" (B) "E99"	L	AN	M
RFFA1-1154	2	9	10	(A) Avant dernière catégorie DE Voorlaatste categorie WZ (B) Dernière catégorie DE Laatste categorie WZ	L	AN	M

GSBA1	Séparateur pour groupe de segments						
	Verdeling segment groepen						
Fields	Len.	from	to	Value/Description	Align	Typ	St.
Rec-type	5	1	5	"GSBA1"	L	AN	M
GSBA1-0081	1	6	6	"B"	L	AN	M

PRCA1	Identification type d'action						
	Identificatie aard van aktie						
Fields	Len.	from	to	Value/Description	Align	Typ	St.
Rec-type	5	1	5	"PRCA1"	L	AN	M
PRCA1-7187	3	6	8	"502"	L	AN	M
PRCA1-7183	2	9	10	Type d'action Aard van aktie	R	N	M

REL B1	N° de ticket						
	Ticketnr						
Fields	Len.	from	to	Value/Description	Align	Typ	St.
Rec-type	5	1	5	"REL B1"	L	AN	M
REL B1-9141	3	6	8	"611"	L	AN	M
REL B1-9143	16	9	24	N° de ticket Ticketnr	L	AN	M

GSCA1	Séparateur pour groupe de segments						
	Verdeling segment groepen						
Fields	Len.	from	to	Value/Description	Align	Typ	St.
Rec-type	5	1	5	"GSCA1"	L	AN	M
GSCA1-0081	1	6	6	"C"	L	AN	M

DTMB1	(A) Date de première inscription (B) Date Eurostat						
	(A) Eerste inschrijvingsdatum (B) EuroStatDatum						
Fields	Len.	from	to	Value/Description	Align	Typ	St.
Rec-type	5	1	5	"DTMB1"	L	AN	M
DTMB1-2005	3	6	8	(A) "702" (B) "728"	L	AN	M
DTMB1-2380	8	9	16	(A) Date de première inscription Eerste inschrijvingsdatum (B) Date Eurostat EuroStatDatum	R	N	M
DTMB1-2379	3	17	19	"102" format 'CCYYMMDD'	L	AN	M

GSDA1	Séparateur pour groupe de segments						
	Verdeling segment groepen						
Fields	Len.	from	to	Value/Description	Align	Typ	St.
Rec-type	5	1	5	"GSDA1"	L	AN	M
GSDA1-0081	1	6	6	"D"	L	AN	M

DTMC1	Date de l'entretien						
	Gesprekdatum						
Fields	Len.	from	to	Value/Description	Align	Typ	St.
Rec-type	5	1	5	"DTMC1"	L	AN	M
DTMC1-2005	3	6	8	"700"	L	AN	M
DTMC1-2380	8	9	16	Date de l'entretien Gesprekdatum	R	N	M
DTMC1-2379	3	17	19	"102" format 'CCYYMMDD'	L	AN	M

BIIA1	Présent / Absent / Refus						
	Aanwezig / Afwezig / Weigering						
Fields	Len.	from	to	Value/Description	Align	Typ	St.
Rec-type	5	1	5	"BIIA1"	L	AN	M
BIIA1-7429	3	6	8	"538"	L	AN	M
BIIA1-7436	1	9	9	Présent / Absent / Refus Aanwezig / Afwezig / Weigering	L	AN	M

AGRA1	Motif absence/refus						
	Reden afwezig/weigering						
Fields	Len.	from	to	Value/Description	Align	Typ	St.
Rec-type	5	1	5	"AGRA1"	L	AN	M
AGRA1-7431	3	6	8	"522"	L	AN	M
AGRA1-7434	2	9	10	Motif absence/refus Reden afwezig/weigering	L	AN	M

GSEA1	Séparateur pour groupe de segments						
	Verdeling segment groepen						
Fields	Len.	from	to	Value/Description	Align	Typ	St.
Rec-type	5	1	5	"GSEA1"	L	AN	M
GSEA1-0081	1	6	6	"E"	L	AN	M

DTMD1	(A) Date de début (B) Date de fin						
	(A) Begindatum (B) Einddatum						
Fields	Len.	from	to	Value/Description	Align	Typ	St.
Rec-type	5	1	5	"DTMD1"	L	AN	M
DTMD1-2005	3	6	8	(A) "194" (B) "206"	L	AN	M
DTMD1-2380	8	9	16	(A) Date de début Begindatum (B) Date de fin Einddatum	R	N	M
DTMD1-2379	3	17	19	"102" format 'CCYYMMDD'	L	AN	M

AGRB1	Accepté / Refusé						
	Aanvaard / Niet aanvaard						
Fields	Len.	from	to	Value/Description	Align	Typ	St.
Rec-type	5	1	5	"AGRB1"	L	AN	M
AGRB1-7431	3	6	8	"523"	L	AN	M
AGRB1-7434	1	9	9	Accepté / Refuse Aanvaard / Niet aanvaard	L	AN	M

GSFA1	Séparateur pour groupe de segments						
	Verdeling segment groepen						
Fields	Len.	from	to	Value/Description	Align	Typ	St.
Rec-type	5	1	5	"GSFA1"	L	AN	M
GSFA1-0081	1	6	6	"F"	L	AN	M

DTME1	Date de la session						
	Datum van de sessie						
Fields	Len.	from	to	Value/Description	Align	Typ	St.
Rec-type	5	1	5	"DTME1"	L	AN	M
DTME1-2005	3	6	8	"703"	L	AN	M
DTME1-2380	8	9	16	Date de la session Datum van de sessie	R	N	M
DTME1-2379	3	17	19	"102" format 'CCYYMMDD'	L	AN	M

GIRA1	Nom de la session						
	Sessienaam						
Fields	Len.	from	to	Value/Description	Align	Typ	St.
Rec-type	5	1	5	"GIRA1"	L	AN	M
GIRA1-7297	3	6	8	"508"	L	AN	M
GIRA1-7402	3	9	11	Nom de la session Sessienaam	L	AN	M

BIIB1	Présent / Absent / Refus						
	Aanwezig / Afwezig / Weigering						
Fields	Len.	from	to	Value/Description	Align	Typ	St.
Rec-type	5	1	5	"BIIB1"	L	AN	M
BIIB1-7429	3	6	8	"538"	L	AN	M
BIIB1-7436	1	9	9	Présent / Absent / Refus Aanwezig / Afwezig / Weigering	L	AN	M

AGRC1	Motif absence/refus						
	Reden afwezig/weigering						
Fields	Len.	from	to	Value/Description	Align	Typ	St.
Rec-type	5	1	5	"AGRC1"	L	AN	M
AGRC1-7431	3	6	8	"522"	L	AN	M
AGRC1-7434	2	9	10	Motif absence/refus Reden afwezig/weigering	L	AN	M

GSGA1	Séparateur pour groupe de segments						
	Verdeling segment groepen						
Fields	Len.	from	to	Value/Description	Align	Typ	St.
Rec-type	5	1	5	"GSGA1"	L	AN	M
GSGA1-0081	1	6	6	"G"	L	AN	M

PRCB1	Type d'action						
	Aard van aktie						
Fields	Len.	from	to	Value/Description	Align	Typ	St.
Rec-type	5	1	5	"PRCB1"	L	AN	M
PRCB1-7187	3	6	8	"503"	L	AN	M
PRCB1-7183	4	9	12	Type d'action Aard van aktie	L	AN	M

DTMF1	Dates relatives à l'action						
	Datus over de aktie						
Fields	Len.	from	to	Value/Description	Align	Typ	St.
Rec-type	5	1	5	"DTMF1"	L	AN	M
DTMF1-2005	3	6	8	(A) "704" (B) "194" (C) "705" (D) "706"	L	AN	M
DTMF1-2380	8	9	16	(A) Date de la demande Datum aanvraag (B) Date de début Begindatum (C) Date de fin prévue Einddatum : voorzien (D) Date de fin effective Einddatum : effectief	R	N	M
DTMF1-2379	3	17	19	"102" format 'CCYYMMDD'	L	AN	M

ATTA1	Intensité						
	Intensiteit						
Fields	Len.	from	to	Value/Description	Align	Typ	St.
Rec-type	5	1	5	"ATTA1"	L	AN	M
ATTA1-9017	3	6	8	"621"	L	AN	M
ATTA1-9019	1	9	9	Intensite Intensiteit	L	AN	M

BIIC1	Présent / Absent / Refus						
	Aanwezig / Afwezig / Weigering						
Fields	Len.	from	to	Value/Description	Align	Typ	St.
Rec-type	5	1	5	"BIIC1"	L	AN	M
BIIC1-7429	3	6	8	"538"	L	AN	M
BIIC1-7436	1	9	9	Présent / Absent / Refus Aanwezig / Afwezig / Weigering	L	AN	M

AGRD1	Motif absence/refus						
	Reden afwezig/weigering						
Fields	Len.	from	to	Value/Description	Align	Typ	St.
Rec-type	5	1	5	"AGRD1"	L	AN	M
AGRD1-7431	3	6	8	"522"	L	AN	M
AGRD1-7434	2	9	10	Motif absence/refus Reden afwezig/weigering	L	AN	M

STSA1	Fin anticipée						
	Vroegstijdige beëindiging						
Fields	Len.	from	to	Value/Description	Align	Typ	St.
Rec-type	5	1	5	"STSA1"	L	AN	M
STSA1-9015	3	6	8	"538"	L	AN	M
STSA1-9011	1	9	9	Fin anticipée Vroegstijdige beëindiging	L	AN	M

RELA1	Raison fin anticipée						
	Reden vroegstijdige beëindiging						
Fields	Len.	from	to	Value/Description	Align	Typ	St.
Rec-type	5	1	5	"RELA1"	L	AN	M
RELA1-9141	3	6	8	"610"	L	AN	M
RELA1-9143	3	9	11	Raison fin anticipée Reden vroegstijdige beëindiging	L	AN	M

PRCC1	Suite						
	Vervolg						
Fields	Len.	from	to	Value/Description	Align	Typ	St.
Rec-type	5	1	5	"PRCC1"	L	AN	M
PRCC1-7187	3	6	8	"504"	L	AN	M
PRCC1-7183	4	9	12	Suite Vervolg	L	AN	M

GSHA1	Séparateur pour groupe de segments						
	Verdeling segment groepen						
Fields	Len.	from	to	Value/Description	Align	Typ	St.
Rec-type	5	1	5	"GSHA1"	L	AN	M
GSHA1-0081	1	6	6	"H"	L	AN	M

DTMG1	(A) Date de la première invitation (B) Date de rappel (C) Date de radiation						
	(A) Datum eerste uitnodiging (B) Datum rappel (C) Uitschrijvingsdatum						
Fields	Len.	from	to	Value/Description	Align	Typ	St.
Rec-type	5	1	5	"DTMG1"	L	AN	M
DTMG1-2005	3	6	8	(A) "707" (B) "708" (C) "501"	L	AN	M
DTMG1-2380	8	9	16	(A) Date de la première invitation Datum eerste uitnodiging (B) Date de rappel Datum rappel (C) Date de radiation Uitschrijvingsdatum	R	N	M
DTMG1-2379	3	17	19	"102" format 'CCYYMMDD'	L	AN	M

FTXA1	Commentaire						
	Commentaar						
Fields	Len.	from	to	Value/Description	Align	Typ	St.
Rec-type	5	1	5	"FTXA1"	L	AN	M
FTXA1-4451	3	6	8	"525"	L	AN	M
FTXA1-4440	250	9	258	Commentaire Commentaar	L	AN	M

GSIA1	Séparateur pour groupe de segments						
	Verdeling segment groepen						
Fields	Len.	from	to	Value/Description	Align	Typ	St.
Rec-type	5	1	5	"GSIA1"	L	AN	M
GSIA1-0081	1	6	6	"I"	L	AN	M

DTMH1	Date de communication au chômeur						
	Datum mededeling werkloze						
Fields	Len.	from	to	Value/Description	Align	Typ	St.
Rec-type	5	1	5	"DTMH1"	L	AN	M
DTMH1-2005	3	6	8	"570"	L	AN	M
DTMH1-2380	8	9	16	Date de communication au chômeur Datum mededeling werkloze	R	N	M
DTMH1-2379	3	17	19	"102" format 'CCYYMMDD'	L	AN	M

BIID1	Présent / Absent / Refus						
	Aanwezig / Afwezig / Weigering						
Fields	Len.	from	to	Value/Description	Align	Typ	St.
Rec-type	5	1	5	"BIID1"	L	AN	M
BIID1-7429	3	6	8	"538"	L	AN	M
BIID1-7436	1	9	9	Present / Absent / Refus Aanwezig / Afwezig / Weigering	L	AN	M

AGRE1	Motif absence/refus						
	Reden afwezig/weigering						
Fields	Len.	from	to	Value/Description	Align	Typ	St.
Rec-type	5	1	5	"AGRE1"	L	AN	M
AGRE1-7431	3	6	8	"522"	L	AN	M
AGRE1-7434	2	9	10	Motif absence/refus Reden afwezig/weigering	L	AN	M

EMPA1	Circuit régulier/spécial						
	Reguliere baan / bijz. Arbeidscircuit						
Fields	Len.	from	to	Value/Description	Align	Typ	St.
Rec-type	5	1	5	"EMPA1"	L	AN	M
EMPA1-9003	3	6	8	"510"	L	AN	M
EMPA1-9005	1	9	9	Circuit régulier/spécial Reguliere baan / bijz. Arbeidscircuit	L	AN	M

EMPB1	Régime de travail						
	Arbeidsregime						
Fields	Len.	from	to	Value/Description	Align	Typ	St.
Rec-type	5	1	5	"EMPB1"	L	AN	M
EMPB1-9003	3	6	8	"511"	L	AN	M
EMPB1-9005	1	9	9	Regime de travail Arbeidsregime	L	AN	M

DTMI1	Date de présentation à l'employeur						
	Datum aanbidding bij werkgever						
Fields	Len.	from	to	Value/Description	Align	Typ	St.
Rec-type	5	1	5	"DTMI1"	L	AN	M
DTMI1-2005	3	6	8	"709"	L	AN	M
DTMI1-2380	8	9	16	Date de présentation à l'employeur	R	N	M
DTMI1-2379	3	17	19	Datum aanbidding bij werkgever	L	AN	M
				"102" format 'CCYYMMDD'			

STSB1	Résultat de la présentation						
	Resultaat aanbidding						
Fields	Len.	from	to	Value/Description	Align	Typ	St.
Rec-type	5	1	5	"STSB1"	L	AN	M
STSB1-9015	3	6	8	"539"	L	AN	M
STSB1-9011	3	9	11	Résultat de la présentation	L	AN	M
				Resultaat aanbidding			

GSJA1	Séparateur pour groupe de segments						
	Verdeling segment groepen						
Fields	Len.	from	to	Value/Description	Align	Typ	St.
Rec-type	5	1	5	"GSJA1"	L	AN	M
GSJA1-0081	1	6	6	"J"	L	AN	M

PNAA1	Employeur						
	Werkgever						
Fields	Len.	from	to	Value/Description	Align	Typ	St.
Rec-type	5	1	5	"PNAA1"	L	AN	M
PNAA1-3035	3	6	8	(A) "BG1" (B) "BG0"	L	AN	M
PNAA1-7402	10	9	18	(A) Employeur n° ONSS Werkgever RSZ nummer (B) N° BCE KBOnummer	R	N	M

NADB1	Nom de l'employeur						
	Naam van de werkgever						
Fields	Len.	from	to	Value/Description	Align	Typ	St.
Rec-type	5	1	5	"NADB1"	L	AN	M
NADB1-3035	3	6	8	"553"	L	AN	M
NADB1-3124	50	9	58	Nom Naam	L	AN	M

ADRB1	Adresse du siege d'exploitation						
	Adres van het exploitatiezetel						
Fields	Len.	from	to	Value/Description	Align	Typ	St.
Rec-type	5	1	5	"ADRB1"	L	AN	M
ADRB1-3787	3	6	8	"551"	L	AN	M
ADRB1-3794a	50	9	58	Rue Straat	L	AN	M
ADRB1-3794b	15	59	73	Numero de maison Huisnummer	L	AN	C
ADRB1-3251	10	74	83	Code postal Postcode	L	AN	M
ADRB1-3225	50	84	133	Commune Gemeente	L	AN	M

GSKA1	Séparateur pour groupe de segments						
	Verdeling segment groepen						
Fields	Len.	from	to	Value/Description	Align	Typ	St.
Rec-type	5	1	5	"GSKA1"	L	AN	M
GSKA1-0081	1	6	6	"K"	L	AN	M

DTMJ1	Date de retrait comme demandeur d'emploi						
	Uitschrijvingsdatum als werkzoekende						
Fields	Len.	from	to	Value/Description	Align	Typ	St.
Rec-type	5	1	5	"DTMJ1"	L	AN	M
DTMJ1-2005	3	6	8	"692"	L	AN	M
DTMJ1-2380	8	9	16	Date de retrait comme demandeur d'emploi	R	N	M
DTMJ1-2379	3	17	19	Uitschrijvingsdatum als werkzoekende	L	AN	M
				"102" format 'CCYYMMDD'			

AGRF1	Motif retrait						
	Reden uitschrijving						
Fields	Len.	from	to	Value/Description	Align	Typ	St.
Rec-type	5	1	5	"AGRF1"	L	AN	M
AGRF1-7431	3	6	8	"524"	L	AN	M
AGRF1-7434	2	9	10	Motif retrait	L	AN	M
				Reden uitschrijving			

FTXB1	Commentaire						
	Commentaar						
Fields	Len.	from	to	Value/Description	Align	Typ	St.
Rec-type	5	1	5	"FTXB1"	L	AN	M
FTXB1-4451	3	6	8	"525"	L	AN	M
FTXB1-4440	250	9	258	Commentaire	L	AN	M
				Commentaar			

GSLA1	Séparateur pour groupe de segments						
	Verdeling segment groepen						
Fields	Len.	from	to	Value/Description	Align	Typ	St.
Rec-type	5	1	5	"GSLA1"	L	AN	M
GSLA1-0081	1	6	6	"L"	L	AN	M

BIIE1	Non cooperation indicator						
Fields	Len.	from	to	Value/Description	Align	Typ	St.
Rec-type	5	1	5	"BIIE1"	L	AN	M
BIIE1-7429	3	6	8	"556"	L	AN	M
BIIE1-7436	1	9	9	Non cooperation indicator	L	AN	M

FTXC1	Commentaire						
	Commentaar						
Fields	Len.	from	to	Value/Description	Align	Typ	St.
Rec-type	5	1	5	"FTXC1"	L	AN	M
FTXC1-4451	3	6	8	"525"	L	AN	M
FTXC1-4440	250	9	258	Comment	L	AN	M

ERCA1	Code retour & Codelist						
Fields	Len.	from	to	Value/Description	Align	Typ	St.
Rec-type	5	1	5	"ERCA1"	L	AN	M
ERCA1-9321	6	6	11	Code retour	L	AN	M
ERCA1-1131	3	12	14	Codelist	L	AN	C